

**HV-5 4T
DENİZ KREYNİ**

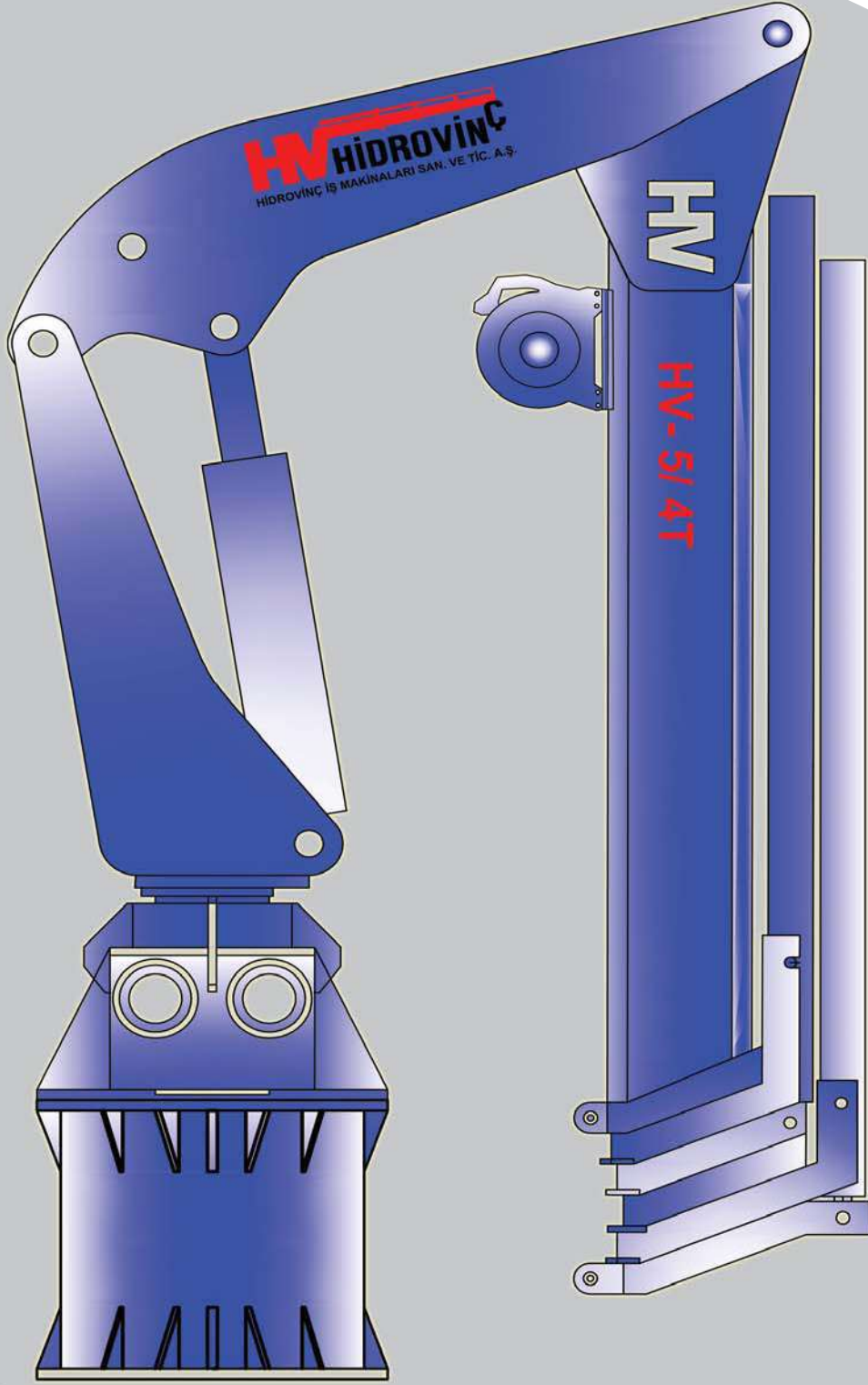

HV - 5/4T DENİZ KREYİNİ

KALDIRMA VE UZANMA DİYAGRAMI

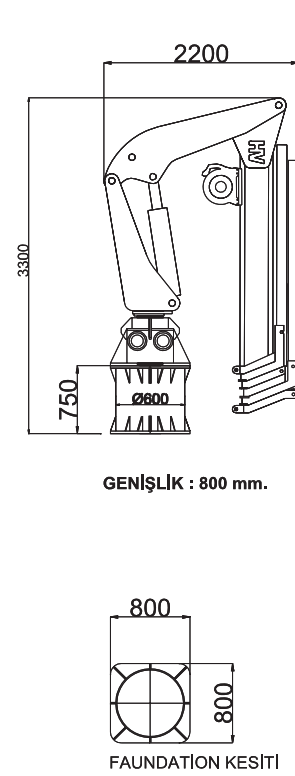
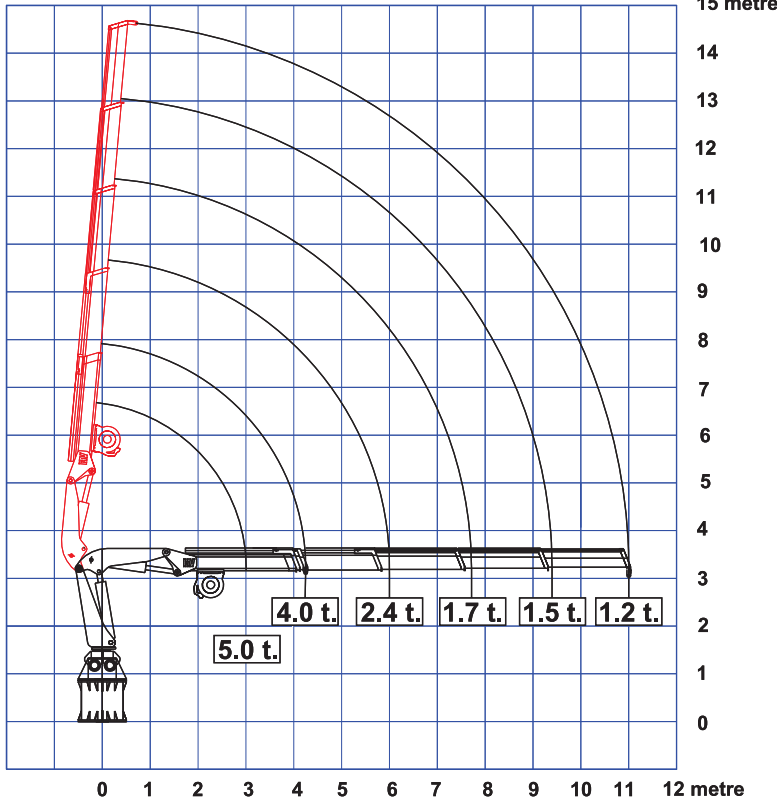

GENİŞLİK : 800 mm.

FOUNDATION KESİTİ

FOUNDATION (kreyn bağlama sütunu) :

St-52 malzemeden silindirik bükümlü, alt ve üst bağlantı yerleri bayraklarla takviyeli, platforma civatalı veya kaynaklı monte edilebilir.

MAX. KALDIRMA MOMENTİ :

15 ton / metre.

POMPA :

37.5 litre / dak. pistonlu tip sürekli çalışma basıncı 250 bar. avrupa malıdır.

ELEKTRİK MOTORU :

15 kW 380 V, 50 Hz IP 54 1500 dev/dak. GAMAK markadır.

ELEKTRİK PANOSU:

Deniz şartlarına uygun IP 54 TSE kalitesinde malzemeler kullanılmıştır. İsteğe göre patlayıcılık (ex-proff) sınıfı IP 66 malzemelerde kullanılır.

YAĞ TANKI :

100 litre yağ kapasitesi, emiş dönüş filtreleri, depo kapağı, hararet ve seviye göstergeli boşaltma tapalı, dalgakıranlı olarak donatılmıştır.

DÖNÜŞ MEKANİZMASI :

Çift kremayer sistem dönüş mekanizması alt üst gövde yatağı özel bronz malzemeden imal edilmiştir. İsteğe göre çember dişli, planet redüktörde kullanılabilir.

Dönüş açısı : 360 derecedir.

KUMANDA SİSTEMİ :

Tam oransal kumanda bloğuyla tüm hareketler yumuşak ve seri yapılabilir, isteğe göre joistik kumanda veya radyo frekanslı uzaktan kumanda (remote control system) de kullanılabilir.

KREYN HIZLARI :

Kaldırma hızı (0° den 82° ye) : 12 saniye.

Teleskop açma hızı : 27 saniye, toplama hızı : 20 saniye.

MAX. YÜKSELME AÇISI :

82 derece.

DİKME VE ANA BOOM :

St-52 malzemeden imal edilmiş, isteğe göre OPTİM 700 malzemede kullanılabilir. Mil ve delikler aynı eksenle borwerkte işlenmiştir.

KIRMA VE TELESKOP BOOMLAR :

OPTİM 700 malzemeden altı köşe profilde bükümlüdür, üç adet teleskop bomdan oluşur .

SİLİNDİRLER :

Çift etkili, H8 toleransında St-52 kalitesinde soğuk çekme borular BK+S DIN 2391/C normundadır. Kromlu miller 316 paslanmaz çelikten üzeri noktada %040 sert krom kaplı ve taşlanmıştır. Sızdırmazlık elamanları 400 bar basınca dayanıklıdır. Silindir boğazları keçe yerleri korozyona karşı özel malzeme ile kaplanmıştır.

HALAT TAMBURU :

Dinamic oil marka avrupa malıdır tek sarımda 5500 kg. kapasiteli 50m. halat boyu, isteğe göre donanımla kaldırma kapasitesi artırılabilir.

EMNİYET VALFLERİ : Tüm silindirler yük tutma ve hortum patlama, basınç emniyet valfleri ile donatılmıştır. Avrupa malıdır.

HORTUM VE TESİSAT BORULARI, REKORLAR :

Hortumlar R9 kalitesinde yüksek basınca dayanıklıdır, tesisat boruları St-37 kalitesinde dışı fosfatlanmış avrupa malıdır. Rekorlar paslanmaz çelikten özel imal edilmiştir.

BAĞLANTI MİLLERİ VE YUVALARI :

indiksiyonla sulanmış taşlanmış ve sert krom kaplanmıştır, mafsal yerlerinde özel bronz yataklar kullanılmıştır.

GARANTİ VE SERVİS :

Garanti belgemiz esasları dahilinde işçilik ve malzeme hatalarına karşı 2 (iki) yıl süre ile garantimiz altındadır. Kreynlerin ömrü boyunca servis ve yedek parça ihtiyacı tarafımızca yerine getirilecektir.

AĞIRLIK : Toplam kreyn ağırlığı : 2200 kg.

Teknik bilgiler yol gösterici olup, bağlayıcı değildir.
Ölçüleri, özellikleri değiştirme ve geliştirme hakkımız saklıdır.

Sultan Orhan Mah. Küçük Sanayi Sitesi B 2 Blok No : 11 41400 Gebze - KOCAELİ
Tel : (+90262) 643 20 56 - 641 86 21 - 642 95 01 - 642 98 13 - Fax : (0262) 643 20 58
web : www.hidrovinc.com - e-mail : hidrovinc@hidrovinc.com

